

PLANTA DE LOCALIZAÇÃO
ESC.: 1/200
(EM m)

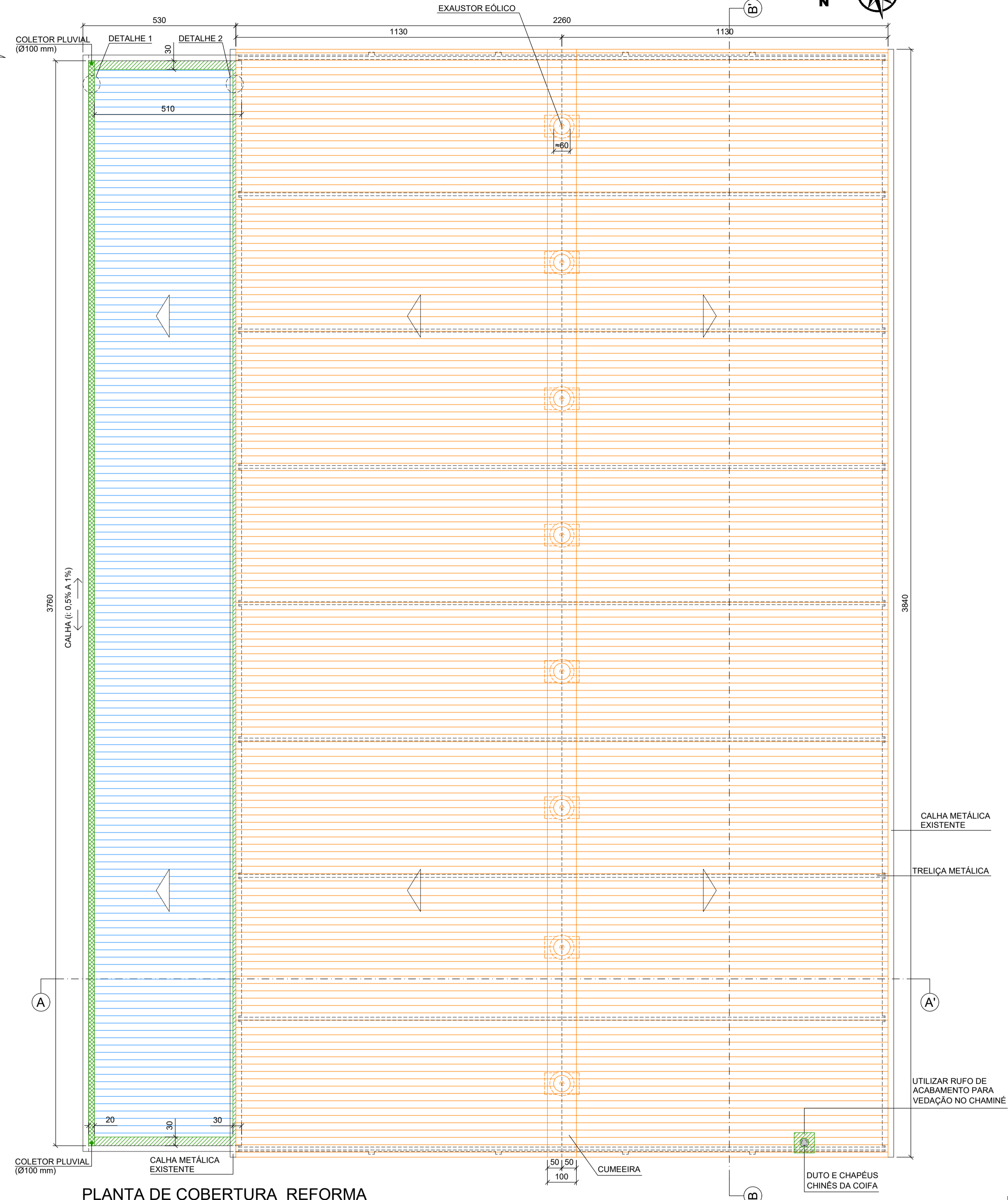

PLANTA DE SITUAÇÃO
ESC.: 1/1000
(EM m)



PLANTA DE COBERTURA_REFORMA
ESC.: 1/100
(EM cm)

- LEGENDA**
- REMOÇÃO DE MANTA E TELHAMENTO METÁLICO EXISTENTES E SUBSTITUIÇÃO POR TELHAMENTO METÁLICO ONDULADO COM ESPESURA DE 0,50 mm, FIXADO NA ESTRUTURA DA COBERTURA EXISTENTE, COM INSTALAÇÃO, SOB TELHAS METÁLICAS, DE MANTA EM LÂ DE VIDRO REVESTIDA EM UMA DAS FACES COM LAMINADO BRANCO
 - INSTALAÇÃO DE TELHAMENTO METÁLICO ONDULADO, COM ESPESURA DE 0,5 mm, FIXADO NA ESTRUTURA DA COBERTURA EXISTENTE
 - INSTALAÇÃO DE RUFO PARA COBERTURA EM CHAPA DE AÇO GALVANIZADO, CORTE DE 50 cm
 - INSTALAÇÃO DE CALHA EM CHAPA DE AÇO GALVANIZADO, CORTE DE 50 cm, COM DECLIVIDADE DE 0,5% A 1%, CONFORME SENTIDO INDICADO
 - REMOÇÃO E SUBSTITUIÇÃO DE EXAUSTORES EÓLICOS, COM FIXAÇÃO E VEDAÇÃO EM COBERTURA METÁLICA, POSICIONADOS ENTRE OS VÃOS DAS TRELIÇAS METÁLICAS

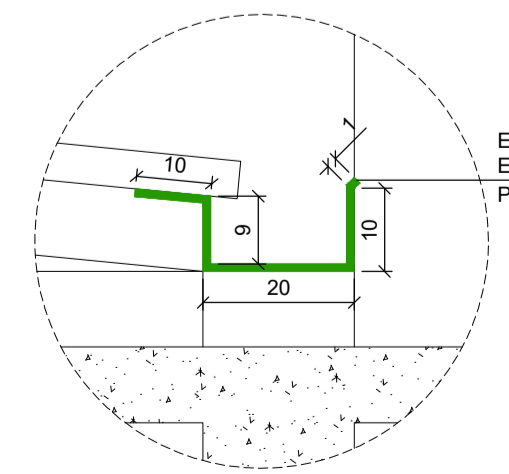

DETALHE 1_CALHA
ESC.: 1/10
(EM cm)

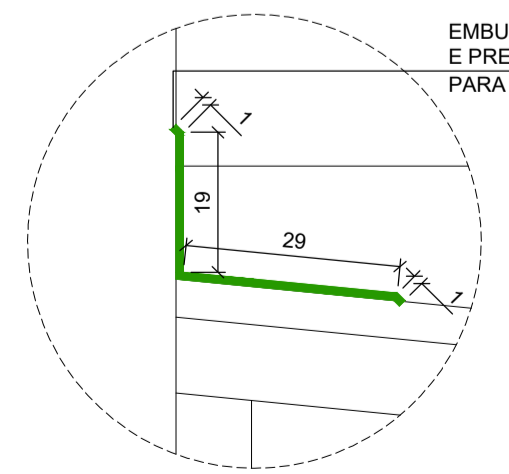

DETALHE 2_RUFO
ESC.: 1/10
(EM cm)

Michel D. Faccio
Arquiteto
CRU-4256996-5
PREF. MUN. DE VISTA ALEGRE DO PRATA
APROVADO
em 16/01/2023

ÁTRIO
ARQUITETURA
E ENGENHARIA

Rua Manoel Francisco Guerreiro, 921 / Sala 201
Centro | Guaporé - RS | CEP 99200-000
54 996 446 296
atrio@atriostudio.com.br

CONTEÚDO
PLANTA DE SITUAÇÃO, LOCALIZAÇÃO, COBERTURA E DETALHES
Reforma_Ginásio de Esportes

LOCALIZAÇÃO
Av. Alberto Pasqualini
Centro / Vista Alegre do Prata - RS

PROPRIETÁRIO
Município de Vista Alegre do Prata - RS
CNPJ 91.566.877/0001-08

RESPONSÁVEL TÉCNICO THOMAS DENIS
Eng. Thomás D. Faccio CREA RS223810 FACCIO:00953035026
Assinado de forma digital por THOMAS DENIS FACCIO:00953035026
Dados: 2023.01.17 16:14:02 -03'00'

ESCALA Indicada	DATA Jan/2023	REVISÃO REV01	DESENHO Thomás	PRANCHA 01/07
---------------------------	-------------------------	-------------------------	--------------------------	-------------------------

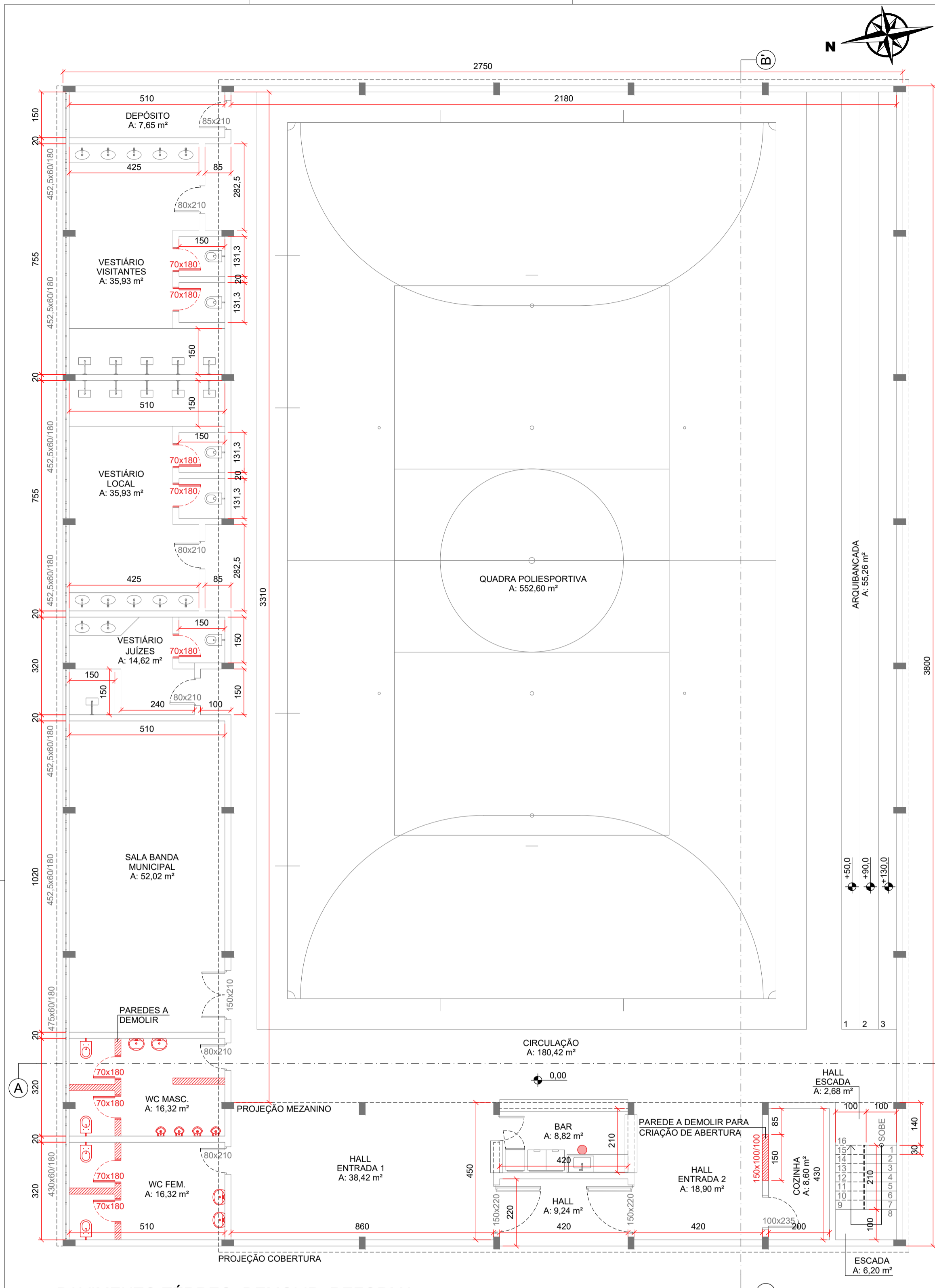

PAVIMENTO TÉRREO_DEMOLIR_REFORMA
ESC.: 1/100
(EM cm)

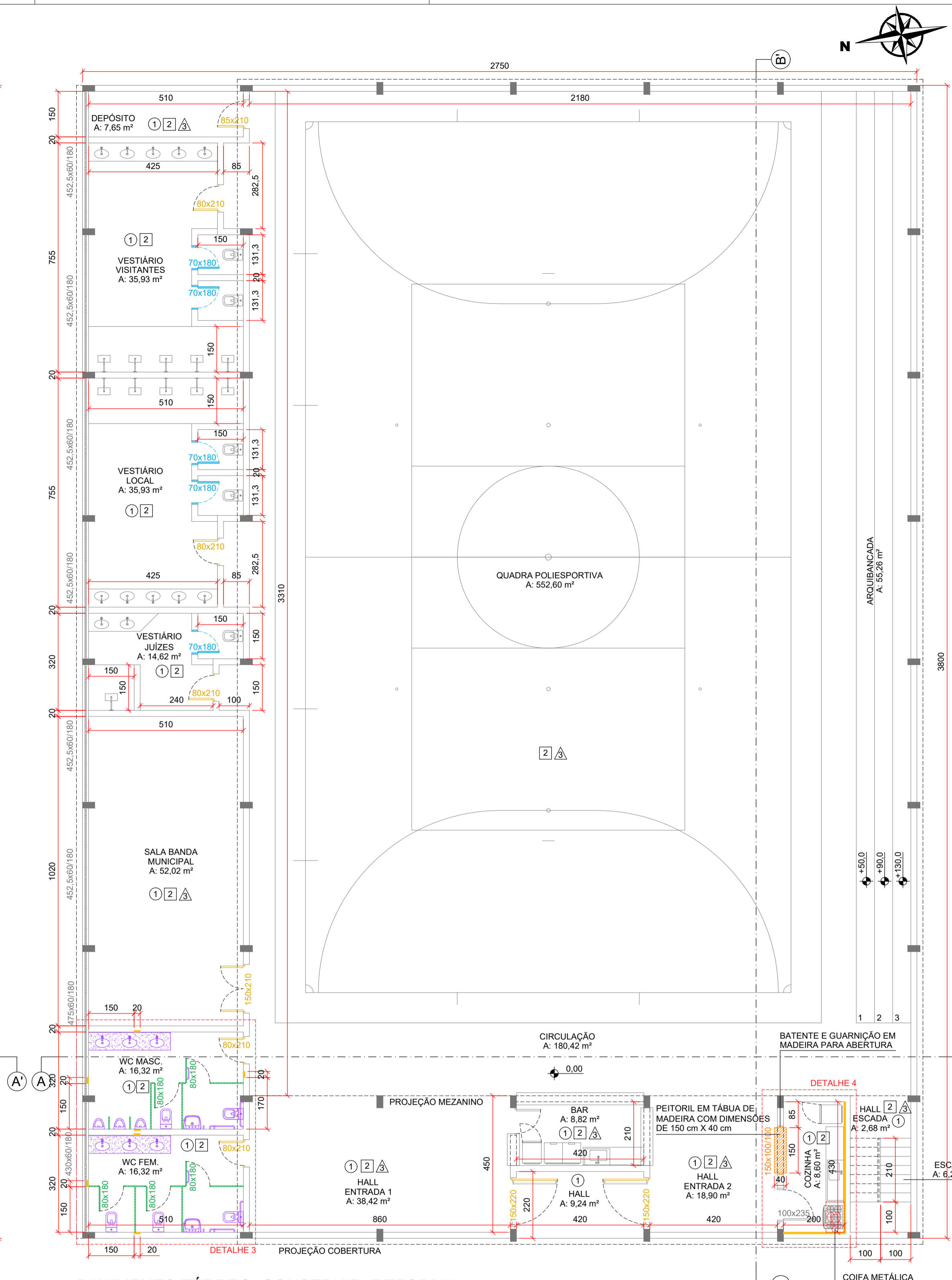

PAVIMENTO TÉRREO_CONSTRUIR_REFORMA
ESC.: 1/100
(EM cm)

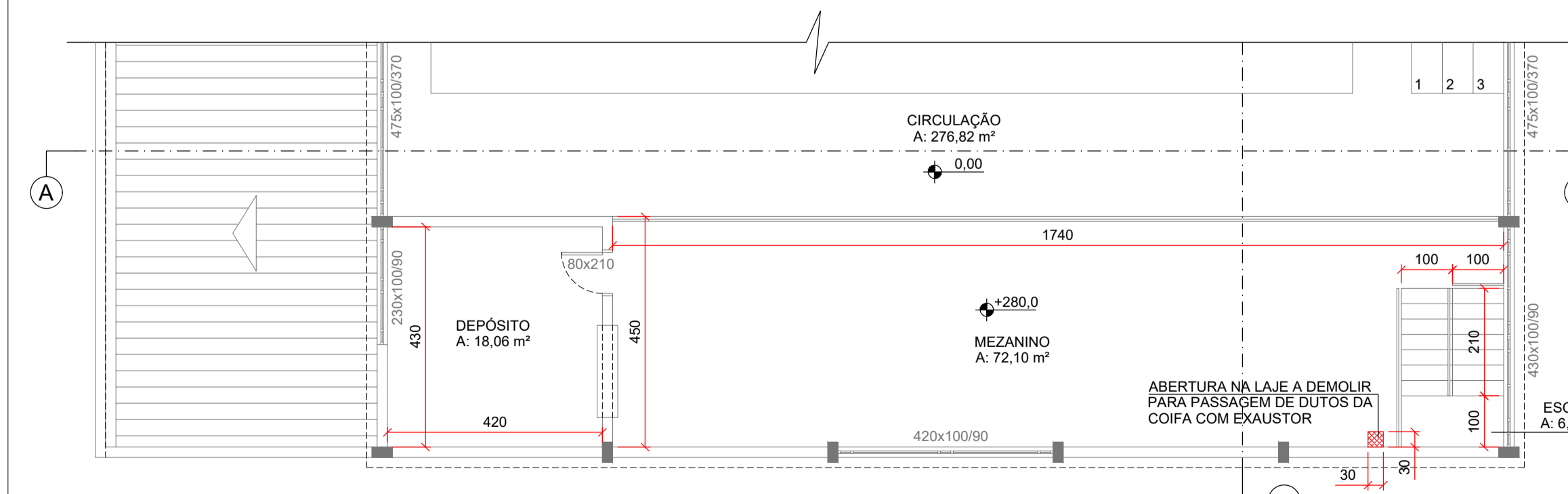

MEZANINO_DEMOLIR_REFORMA
ESC.: 1/100
(EM cm)

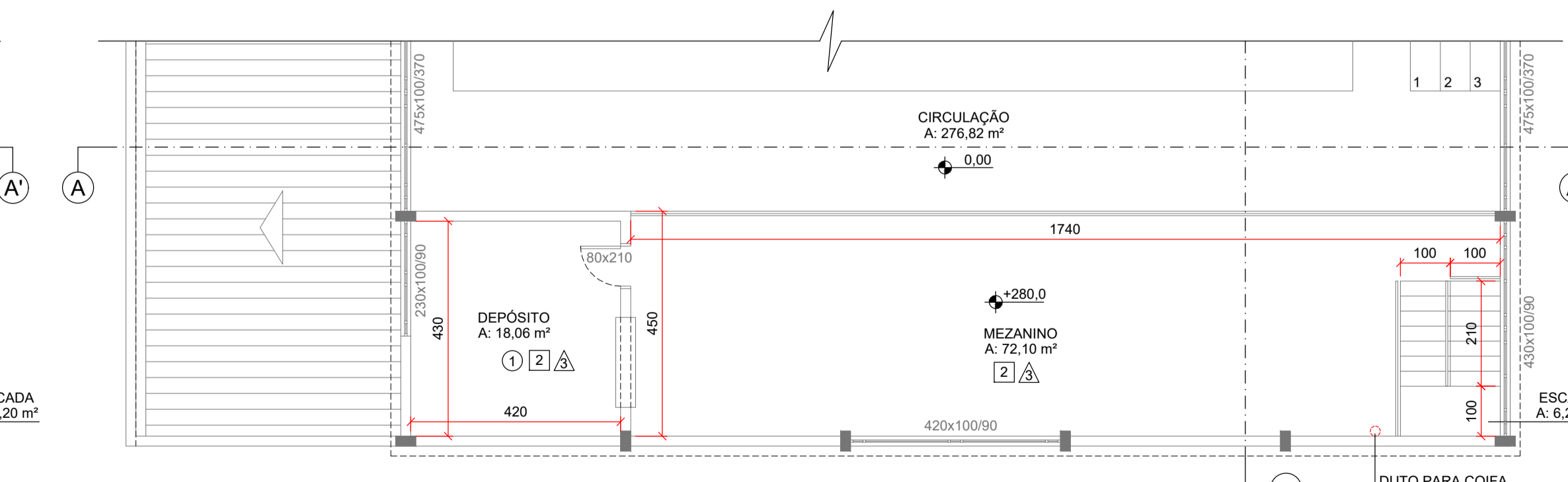

MEZANINO_CONSTRUIR_REFORMA
ESC.: 1/100
(EM cm)

LEGENDA | PINTURA PAREDES E TETO

- 1 LIXAMENTO E PINTURA DE TETO COM TINTA ACRÍLICA COM ACABAMENTO ACETINADO NA COR BRANCO SUIÇO _CORAL_ 30BG72017 OU SIMILAR
- 2 LIXAMENTO E PINTURA DE PAREDE COM TINTA ACRÍLICA, ACABAMENTO ACETINADO, NA COR BRANCO SUIÇO _CORAL_ 30BG72017 OU SIMILAR (ALTURA: VARIÁVEL)
- 3 LIXAMENTO E PINTURA DE PAREDE COM TINTA ACRÍLICA, ACABAMENTO ACETINADO, NA COR IGUAL OU SIMILAR A EXISTENTE NO LOCAL (ALTURA: 1,00 M OU CONFORME DEMARCADO NO LOCAL)

LEGENDA (A DEMOLIR)

- PAREDE EM ALVENARIA A DEMOLIR
- ABERTURA NA LAJE A DEMOLIR
- PORTA DE MADEIRA A REMOVER (9 UNIDADES)
- BACIA SANITÁRIA A REMOVER (4 UNIDADES)
- LAVATÓRIO A REMOVER (4 UNIDADES)
- MICTÓRIO A REMOVER (4 UNIDADES)
- CAIXA DE INSPEÇÃO A REMOVER (REALOCAR CAIXA DE GORDURA CONFORME PROJETO HIDROSSANITÁRIO)

LEGENDA (A CONSTRUIR)

- BATENTE E GUARNIÇÃO EM MADEIRA, E PEITORIL EM TÁBUA DE MADEIRA (DIMENSÕES: 150 cm X 40 cm) PARA ABERTURA EM PAREDE DE ALVENARIA, COM REBENTIMENTO DE PINTURA EM VERNIZ INCOLOR PARA MADEIRA
- DIVISÓRIA SANITÁRIA EM GRANITO CINZA POLIDO (ESPESSURA: 3 cm)
- PORTA EM ALUMÍNIO BRANCO DE ABRIR DO TIPO VENEZIANA (DIMENSÕES: 80 cm X 180 cm)
- PORTA EM ALUMÍNIO BRANCO DE ABRIR DO TIPO VENEZIANA (DIMENSÕES: 70 cm X 180 cm)
- BACIA SANITÁRIA COM CAIXA ACOPLADA EM LOUÇA BRANCA, COM ENGATE FLEXÍVEL E ASSENTO SANITÁRIO (5 UNIDADES)
- LAVATÓRIO DE EMBUTIR, OVAL, EM LOUÇA BRANCA, COM SIFÃO FLEXÍVEL DE PVC, VÁLVULA EM METAL CROMADO E TORNEIRA CROMADA DE MESA TEMPORIZADA (6 UNIDADES)
- MICTÓRIO INDIVIDUAL, SIFONADO, EM LOUÇA BRANCA (3 UNIDADES)
- BANCADEIRA EM GRANITO CINZA POLIDO (ESPESSURA: 3 cm) COM DIMENSÕES DE 250 cm X 60 cm (2 UNIDADES)
- LAVATÓRIO SUSPENSO, EM LOUÇA BRANCA, COM SIFÃO FLEXÍVEL DE PVC E TORNEIRA CROMADA DE MESA TEMPORIZADA (2 UNIDADES)
- BARRAS DE APOIO EM AÇO INOX, FIXADAS NA PAREDE, COM ALTURA E DIMENSÕES CONFORME INDICADO EM DETALHES E VISTAS
- COIFA EM AÇO GALVANIZADO (100 cm X 60 cm) COM DUTOS E CHAPÉU CHINÊS DE 30 cm DE DIÂMETRO, E EXAUSTOR INDUSTRIAL
- COLOCAÇÃO DE REVESTIMENTO CERÂMICO BRANCO DO TIPO ESMALTADO COM DIMENSÕES DE 20 cm X 20 cm (EM ESTOQUE DA PREFEITURA MUNICIPAL)
- LIXAMENTO E PINTURA DE PORTAS METÁLICAS, COM TINTA PIGMENTADA ESMALTE SINTÉTICO ACETINADO NA COR IGUAL OU SIMILAR A EXISTENTE NO LOCAL

OBSERVAÇÕES

- NOS BANHEIROS DEVEM SER APLICADAS CAMADA DE CHAPISCO, EMBOÇO E REVESTIMENTO CERÂMICO NOS LOCAIS DEMARCADOS EM PLANTA BAIXA (ALTURA: 200 cm) E ONDE SEJA NECESSÁRIA A ABERTURA DE RASGOS PARA PASSAGEM DE TUBULAÇÕES
- NA COZINHA O REVESTIMENTO CERÂMICO DEVE SER APLICADO APÓS APOIOAMENTO DAS PAREDES DEMARCADAS EM PLANTA BAIXA (ALTURA: 270 cm)
- EXECUÇÃO DE LIXAMENTO E PINTURA COM TINTA ACRÍLICA COM ACABAMENTO ACETINADO NA COR IGUAL OU SIMILAR A EXISTENTE NO LOCAL (ALTURA: CONFORME DEMARCADO NO LOCAL) E COR BRANCO SUIÇO _CORAL_ 30BG72017 OU SIMILAR (ALTURA: VARIÁVEL, NO RESTANTE DA PAREDE) EM TODAS AS PAREDES INTERNAS (EXCETO NAS PAREDES QUE POSSUÍM REVESTIMENTO CERÂMICO)
- EXECUÇÃO DE LIXAMENTO E PINTURA COM TINTA ACRÍLICA COM ACABAMENTO ACETINADO NA COR BRANCO SUIÇO _CORAL_ 30BG72017 OU SIMILAR NO TETO DOS AMBIENTES
- EXECUÇÃO DE LIXAMENTO E PINTURA COM TINTA PIGMENTADA ESMALTE SINTÉTICO ACETINADO NA COR IGUAL OU SIMILAR A EXISTENTE NO LOCAL EM ARQUIBANCADA DE MADEIRA
- EXECUÇÃO DE LIXAMENTO E PINTURA COM TINTA PIGMENTADA ESMALTE SINTÉTICO ACETINADO NA COR IGUAL OU SIMILAR A EXISTENTE NO LOCAL EM ESTRUTURA METÁLICA APARENTE DA COBERTURA
- INSTALAÇÃO DE PAPELEIRAS E DISPENSER DE SABONETE CONFORME DETALHES E VISTAS (PRANCHA 03)
- AS TUBULAÇÕES DE ÁGUA FRIA E ESGOTO SANITÁRIO EXISTENTES NOS BANHEIROS QUE NÃO FOREM REAPROVEITADAS, DEVEM SER REMOVIDAS OU FECHADAS, CONFORME A NECESSIDADE DO LOCAL

ÁTRIO
ARQUITETURA
E ENGENHARIA

Rua Manoel Francisco Guerreiro, 921 / Sala 201
Centro | Guaporé - RS | CEP 99200-000
54 996 446 296
atrio@atriostudio.com.br

CONTEÚDO
PLANTA BAIXA_PAV TÉRREO_DEMOLIR E CONSTRUIR
Reforma_Ginásio de Esportes

LOCALIZAÇÃO
Av. Alberto Pasqualini
Centro / Vista Alegre do Prata - RS

PROPRIETÁRIO
Município de Vista Alegre do Prata - RS
CNPJ 91.566.877/0001-08

RESPONSÁVEL TÉCNICO THOMAS DENIS
Eng. Thomás D. Faccio
CREA RS223810
Assinado de forma digital por THOMAS DENIS
FACCIO:00953035026
Dados: 2023.02.17 09:06:12 -03'00'

ESCALA	DATA	REVISÃO	DESENHO	PRANCHA
1/100	Fev/2023	REV02	Thomás	02/07

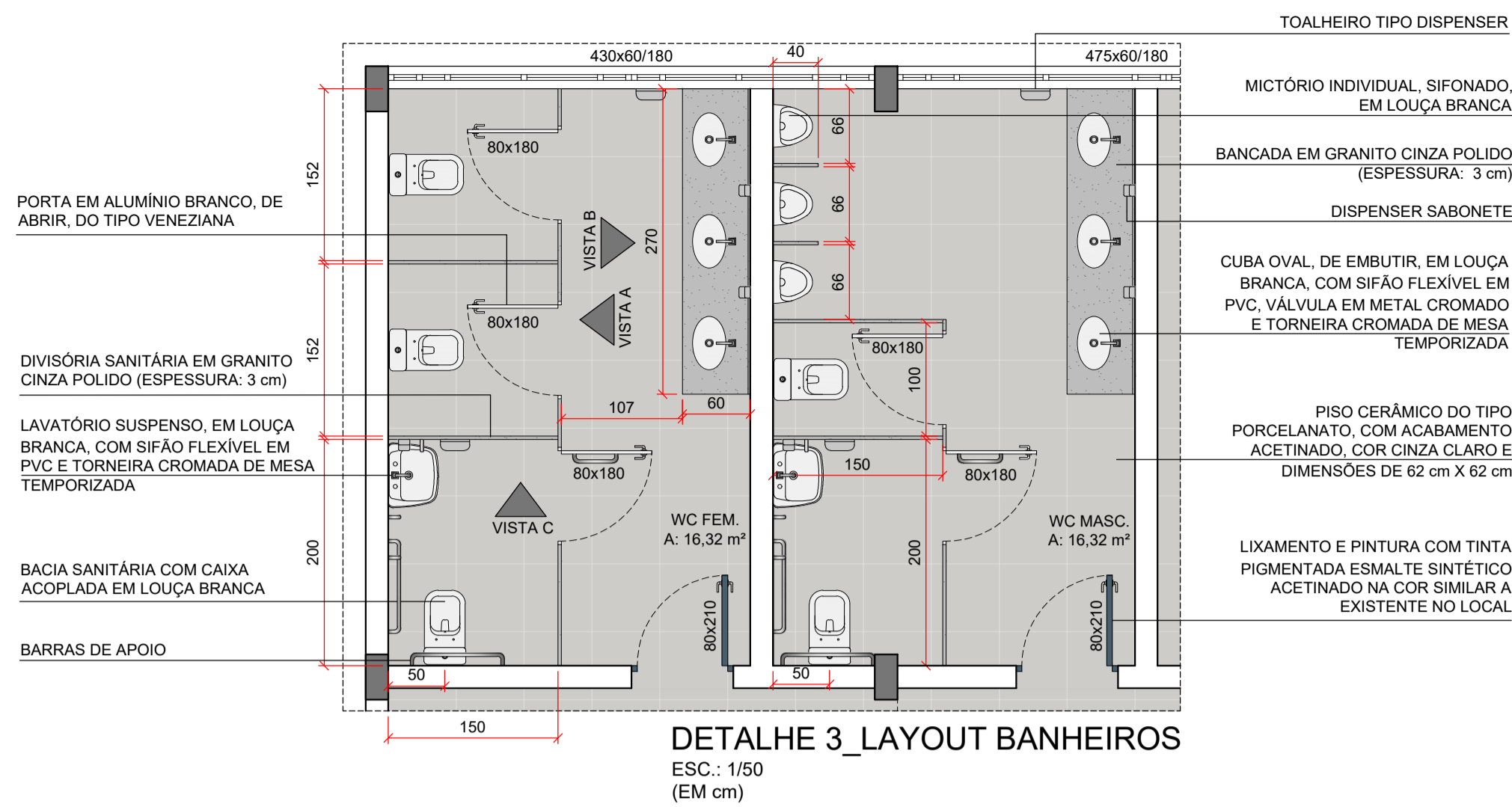

BATENTE E GUARNIÇÃO EM MADEIRA; E PEITORIL EM TÁBUA DE MADEIRA (DIMENSÕES: 150 cm X 40 cm)

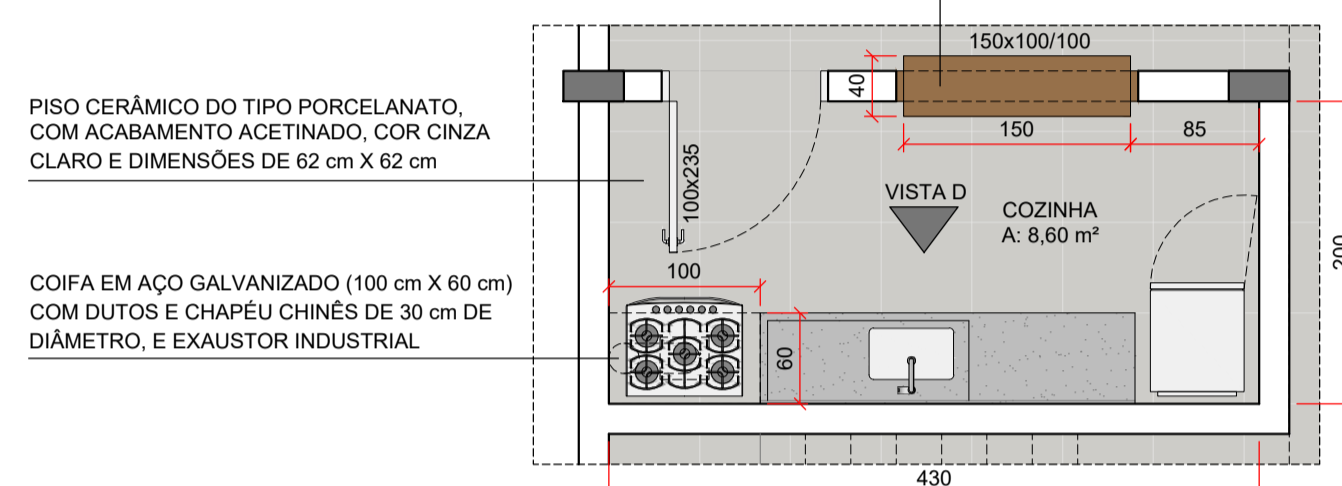

DETALHE 5_PORTA VENEZIANADA (80X180)
ESC.: 1/25
(EM cm)

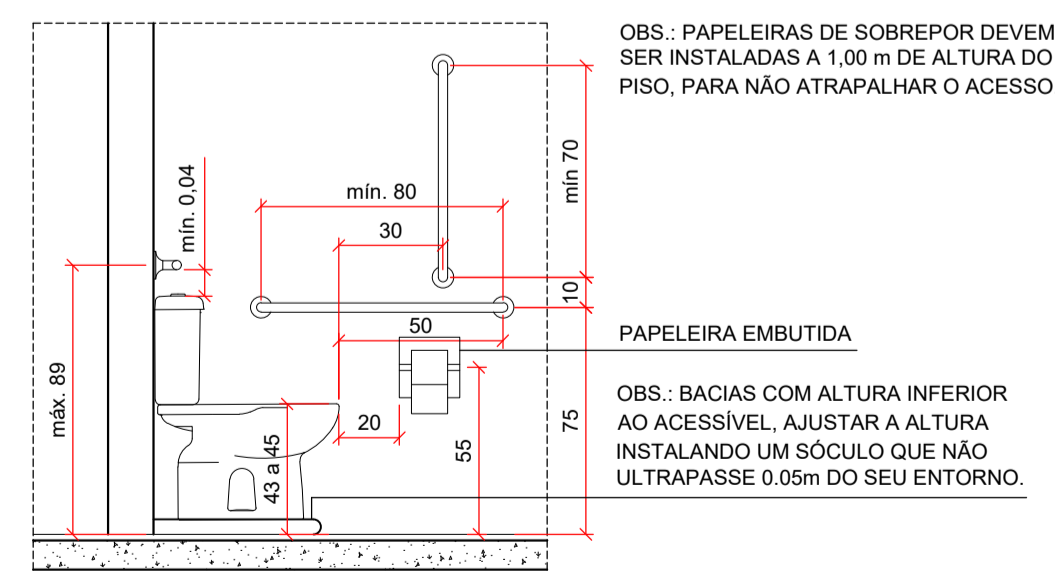
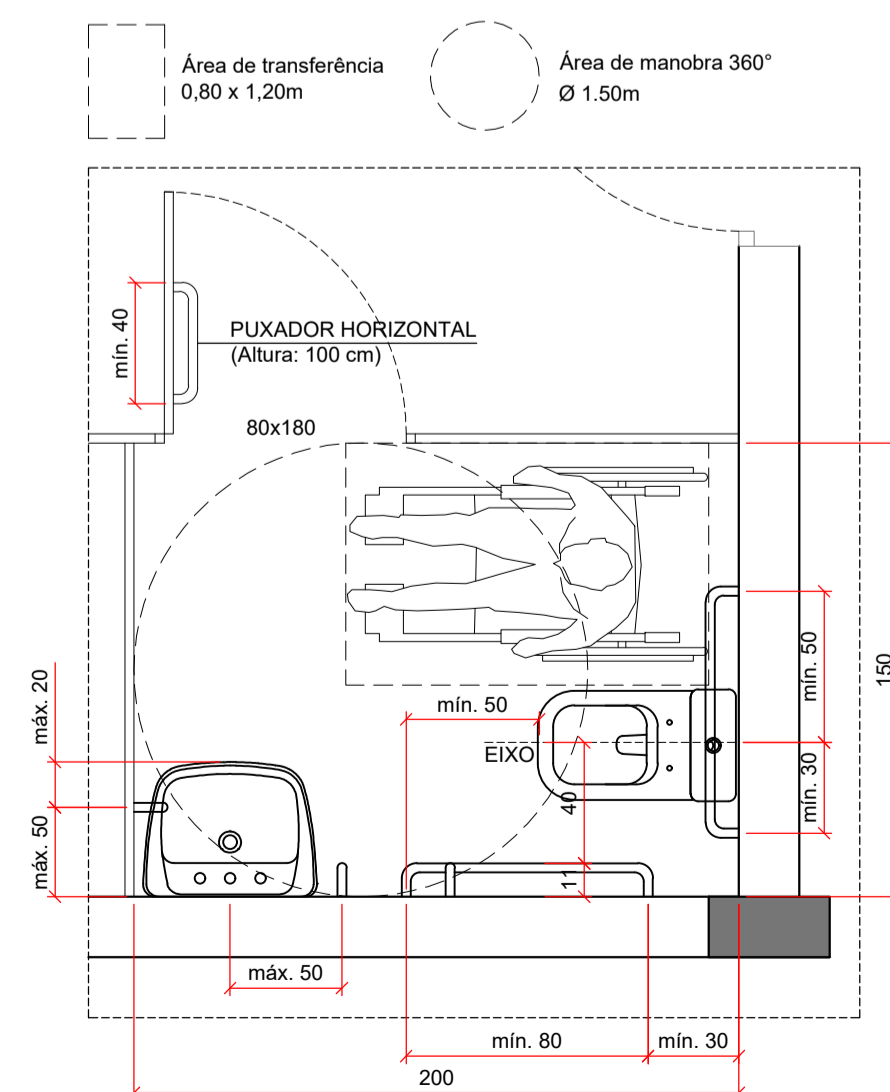
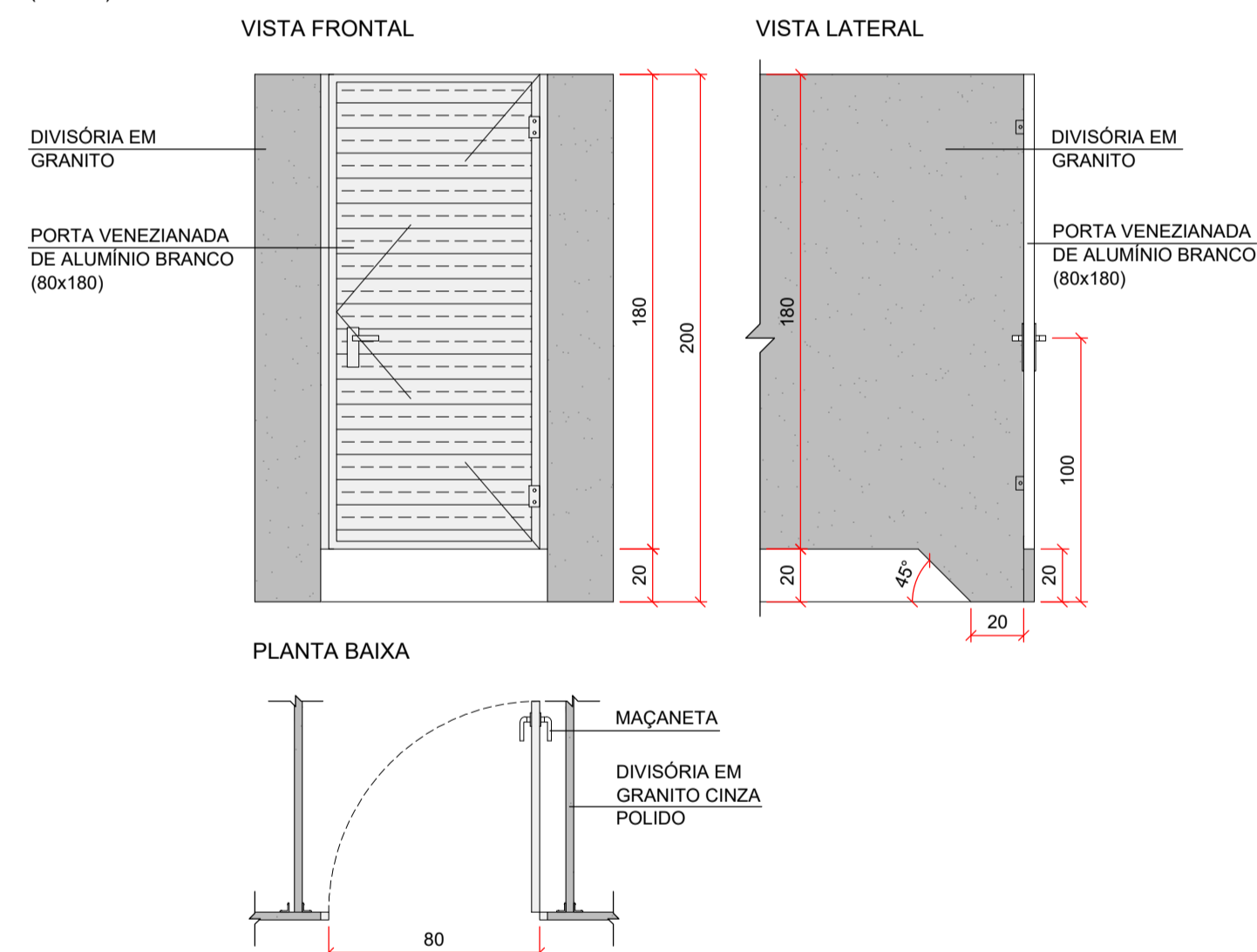

LIXAMENTO E PINTURA COM TINTA ACRÍLICA ACETINADA NA COR BRANCO SUIÇO_CORAL_30BG72/017 OU SIMILAR

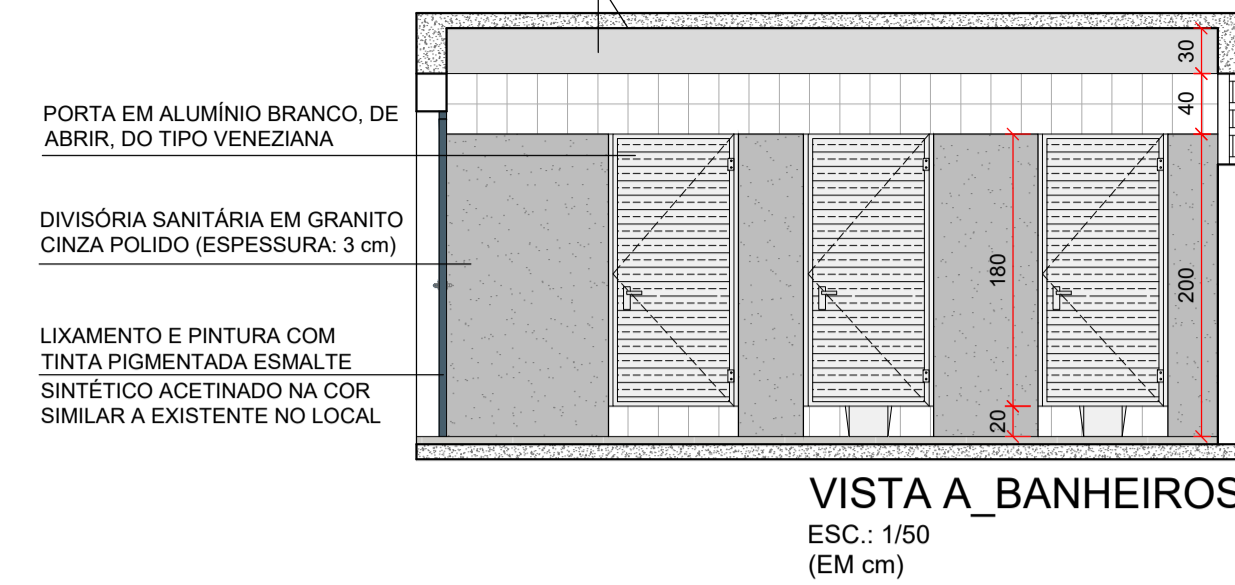

LIXAMENTO E PINTURA COM TINTA ACRÍLICA ACETINADA NA COR BRANCO SUIÇO_CORAL_30BG72/017 OU SIMILAR

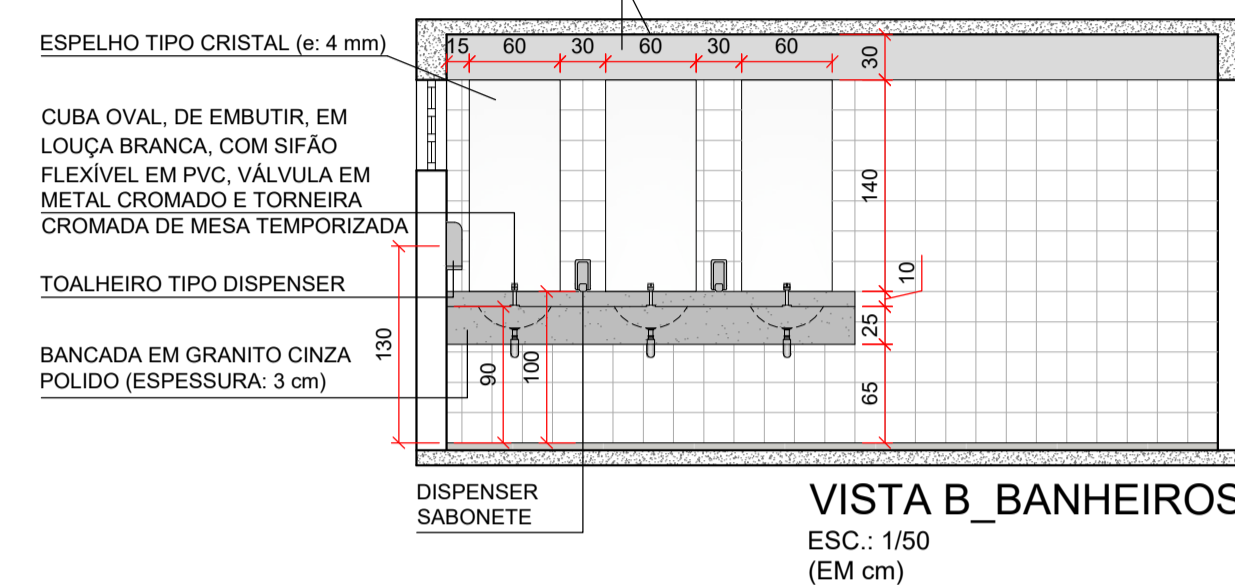

LIXAMENTO E PINTURA COM TINTA ACRÍLICA ACETINADA NA COR BRANCO SUIÇO_CORAL_30BG72/017 OU SIMILAR

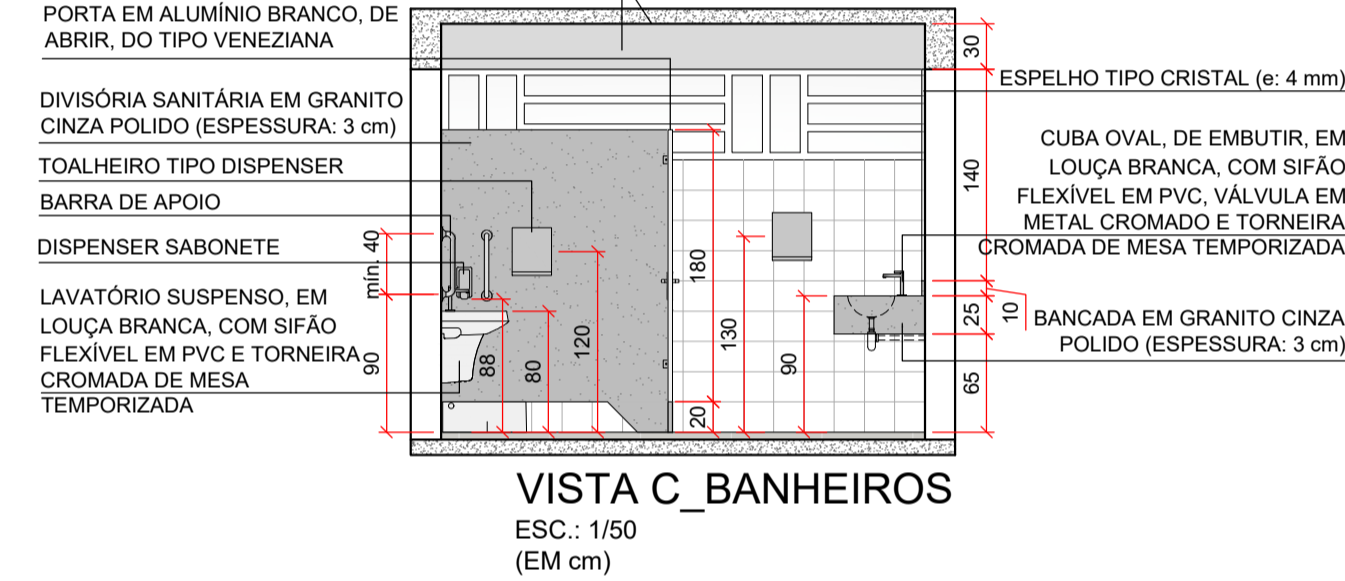

LIXAMENTO E PINTURA COM TINTA ACRÍLICA ACETINADA NA COR BRANCO SUIÇO_CORAL_30BG72/017 OU SIMILAR NO TETO

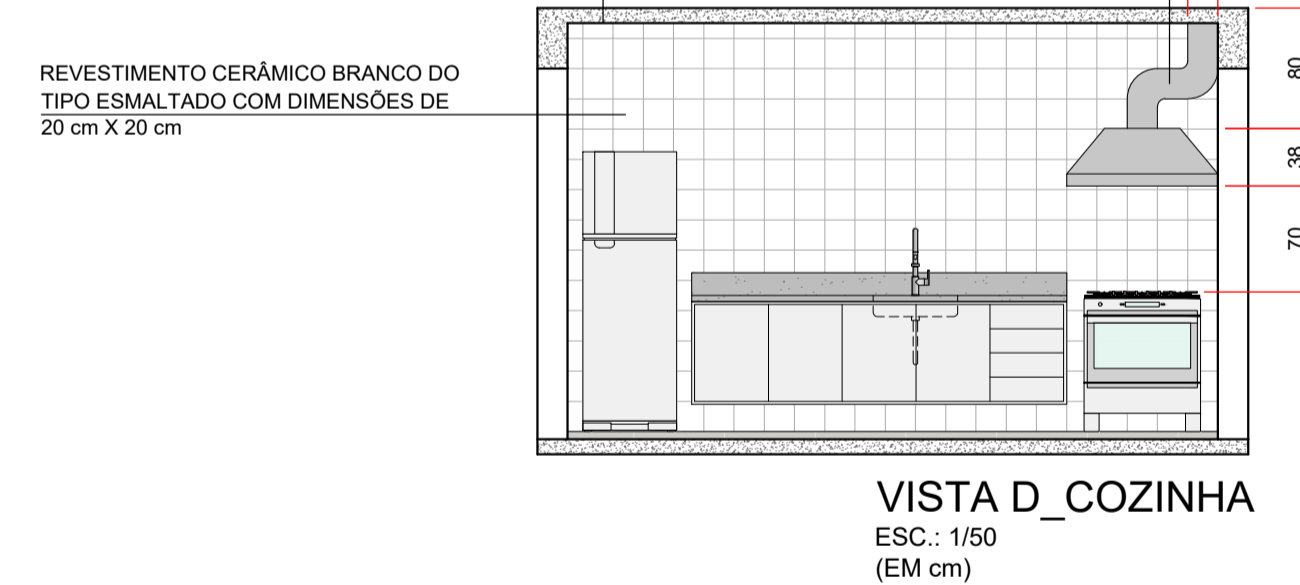

Michel D. Faccio
CUP 435899-5
FAC. MUN. DE VISTA ALEGRE DO PRATA
APROVADO
em 10/11/2023

ÁTRIO
ARQUITETURA
E ENGENHARIA

Rua Manoel Francisco Guerreiro, 921 / Sala 201
Centro | Guaporé - RS | CEP 99200-000
54 996 446 296
atrio@atriostudio.com.br

CONTEÚDO
DETALHES E VISTAS
Reforma_Ginásio de Esportes

LOCALIZAÇÃO
Av. Alberto Pasqualini
Centro / Vista Alegre do Prata - RS

PROPRIETÁRIO
Município de Vista Alegre do Prata - RS
CNPJ 91.566.877/0001-08

RESPONSÁVEL TÉCNICO THOMAS DENIS
Eng. Thomás D. Faccio
CREA RS223810
Assinado de forma digital por THOMAS DENIS
FACCIO.00953035026
Dados: 2023.01.17 16:14:49 -03'00'

ESCALA Indicada	DATA Jan/2023	REVISÃO REV01	DESENHO Thomás	PRANCHA 03/07
---------------------------	-------------------------	-------------------------	--------------------------	-------------------------

OBSERVAÇÕES

NOS BANHEIROS DEVEM SER APLICADAS CAMADA DE CHAPISCO, EMBOÇO E REVESTIMENTO CERÂMICO NOS LOCAIS DEMARCADOS EM PLANTA BAIXA (ALTURA: 200 cm) E ONDE SEJA NECESSÁRIA A ABERTURA DE RASGOS PARA PASSAGEM DE TUBULAÇÕES

NA COZINHA O REVESTIMENTO CERÂMICO DEVE SER APLICADO APÓS APOICAMENTO DAS PAREDES DEMARCADAS EM PLANTA BAIXA (ALTURA: 270 cm)

EXECUÇÃO DE LIXAMENTO E PINTURA COM TINTA ACRÍLICA COM ACABAMENTO ACETINADO NA COR IGUAL OU SIMILAR A EXISTENTE NO LOCAL (ALTURA: CONFORME DEMARCADO NO LOCAL) E COR BRANCO SUIÇO _CORAL_ 30BG72/017 OU SIMILAR (ALTURA: VARIÁVEL, NO RESTANTE DA PAREDE) EM TODAS AS PAREDES INTERNAS (EXCETO NAS PAREDES QUE POSSUEM REVESTIMENTO CERÂMICO)

EXECUÇÃO DE LIXAMENTO E PINTURA COM TINTA ACRÍLICA COM ACABAMENTO ACETINADO NA COR BRANCO SUIÇO _CORAL_ 30BG72/017 OU SIMILAR NO TETO DOS AMBIENTES

EXECUÇÃO DE LIXAMENTO E PINTURA COM TINTA PIGMENTADA ESMALTE SINTÉTICO ACETINADO NA COR IGUAL OU SIMILAR A EXISTENTE NO LOCAL EM ARQUIBANCADA DE MADEIRA

EXECUÇÃO DE LIXAMENTO E PINTURA COM TINTA PIGMENTADA ESMALTE SINTÉTICO ACETINADO NA COR IGUAL OU SIMILAR A EXISTENTE NO LOCAL EM ESTRUTURA METÁLICA APARENTE DA COBERTURA

INSTALAÇÃO DE PAPELEIRAS E DISPENSER DE SABONETE CONFORME DETALHES E VISTAS (PRANCHA 03)

AS TUBULAÇÕES DE ÁGUA FRIA E ESGOTO SANITÁRIO EXISTENTES NOS BANHEIROS QUE NÃO FOREM REAPROVEITADAS, DEVEM SER REMOVIDAS OU FECHADAS, CONFORME A NECESSIDADE DO LOCAL

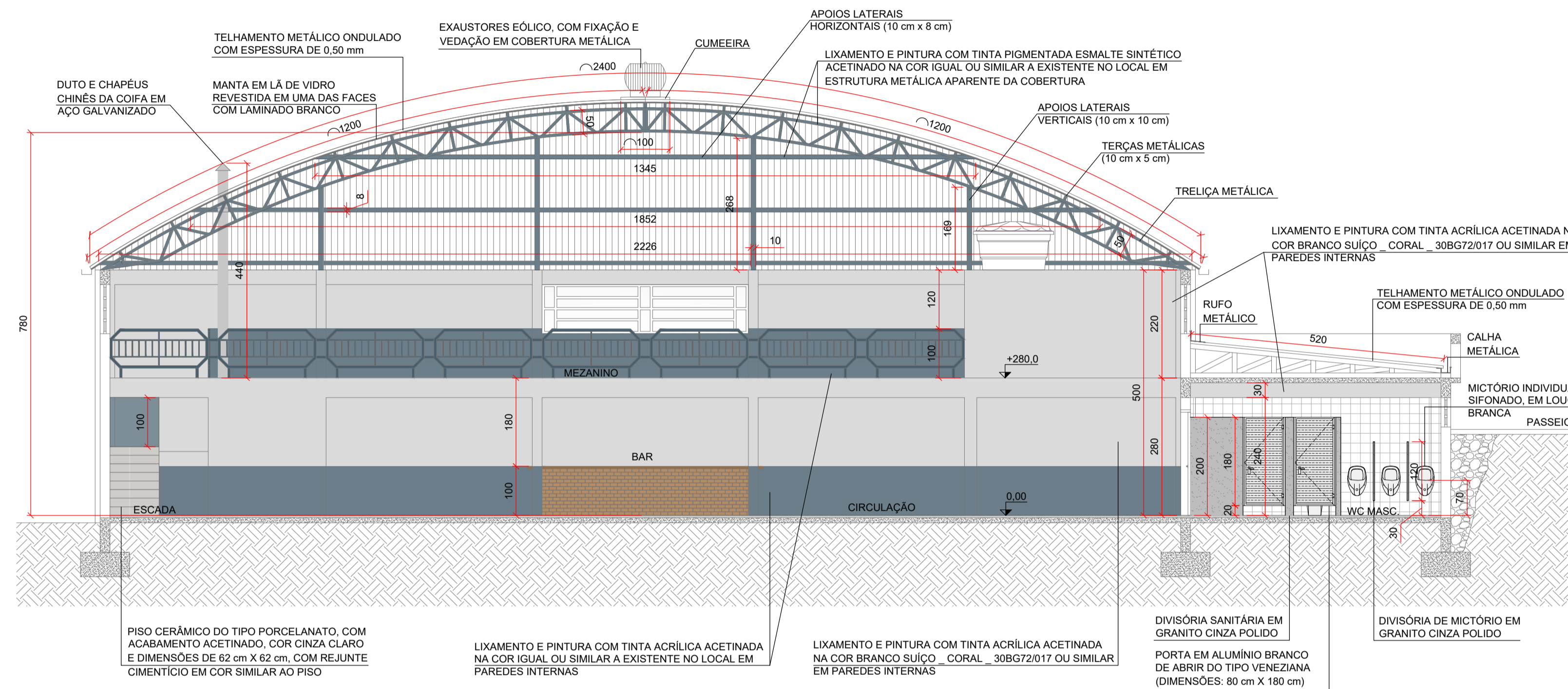

CORTE A-A'_REFORMA
ESC.: 1/75
(EM cm)

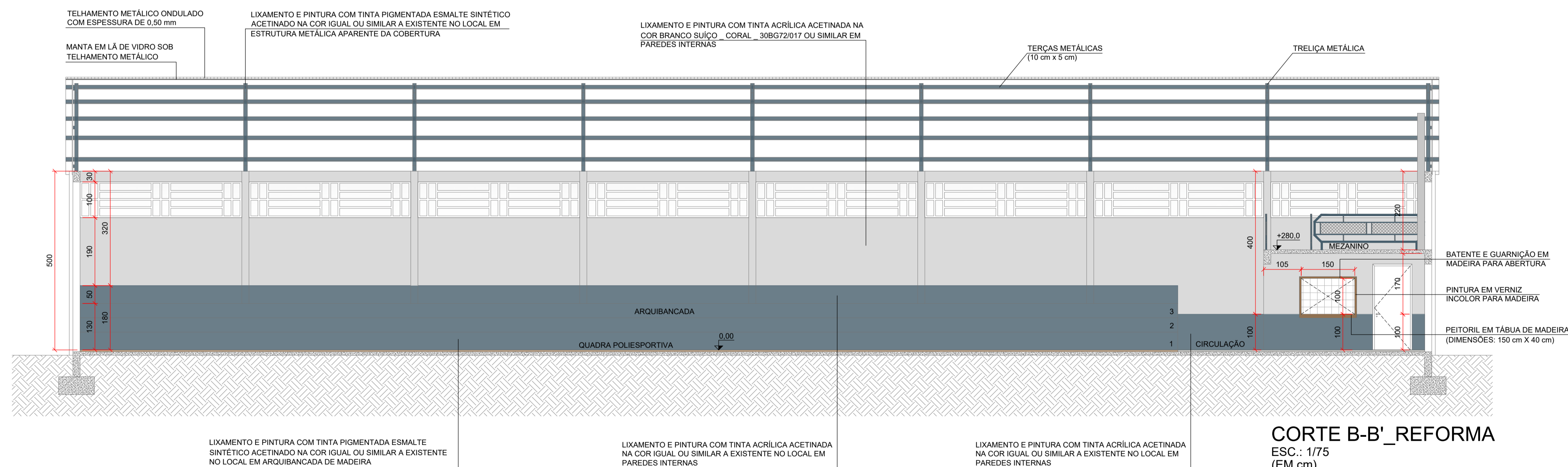

CORTE B-B'_REFORMA
ESC.: 1/75
(EM cm)



ÁTRIO
ARQUITETURA
E ENGENHARIA

Rua Manoel Francisco Guerreiro, 921 / Sala 201
Centro | Guaporé - RS | CEP 99200-000
54 996 446 296
atrio@atriostudio.com.br

CONTEÚDO
CORTE A-A' E CORTE B-B'
Reforma_Ginásio de Esportes



LOCALIZAÇÃO
Av. Alberto Pasqualini
Centro / Vista Alegre do Prata - RS

PROPRIETÁRIO
Município de Vista Alegre do Prata - RS
CNPJ 91.566.877/0001-08

RESPONSÁVEL TÉCNICO THOMAS DENIS
Eng. Thomás D. Faccio CREA RS223810 FACCIO:00953035026
Assinado de forma digital por THOMAS DENIS FACCIO:00953035026
Dados: 2023.02.17 09:07:20 -03'00'

ESCALA	DATA	REVISÃO	DESENHO	PRANCHA
1/75	Fev/2023	REV02	Thomás	04/07

LEGENDA

-  DEMOLIÇÃO DE CONTRAPISO E PISO EXISTENTE, COM SUBSTITUIÇÃO POR NOVO CONTRAPISO DE ARGAMASSA E PISO CERÂMICO DO TIPO PORCELANATO, COM ACABAMENTO ACETINADO, COR CINZA CLARO E DIMENSÕES DE 62 cm X 62 cm, COM REJUNTE CIMENTÍCIO EM COR SIMILAR AO PISO
-  REMOÇÃO DE PISO EXISTENTE DANIFICADO EM TÁBUAS DE MADEIRA, COM SUBSTITUIÇÃO POR NOVO PISO EM TÁBUAS DE MADEIRA COM LARGURA DE 5 cm E ESPESURA DE 2,5 cm, COM FIXAÇÃO EM BARROTES DE MADEIRA EXISTENTES
-  LIXAMENTO E PINTURA DE PISO EM TÁBUAS DE MADEIRA, COM UTILIZAÇÃO DE TINTA VERNIZ INCOLOR, COM ACABAMENTO BRILHANTE, PARA TÁBUAS DE MADEIRA, E DE TINTA EPÓXI NA COR BRANCO E AMARELO PARA DEMARCAÇÕES DA QUADRA POLIESPORTIVA

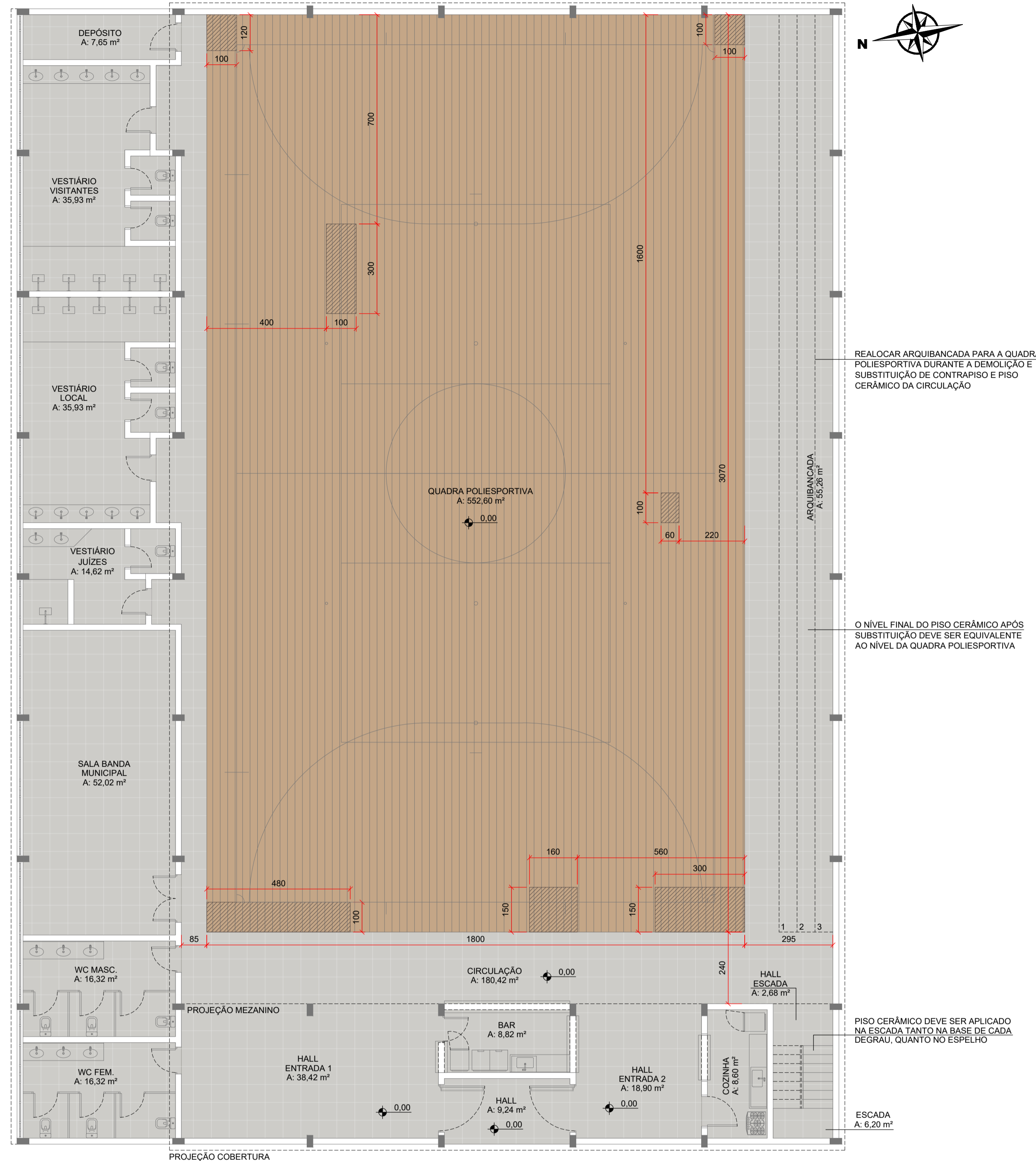

PAVIMENTO TÉRREO_PLANTA DE PISOS_REFORMA
ESC.: 1/100
(EM cm)

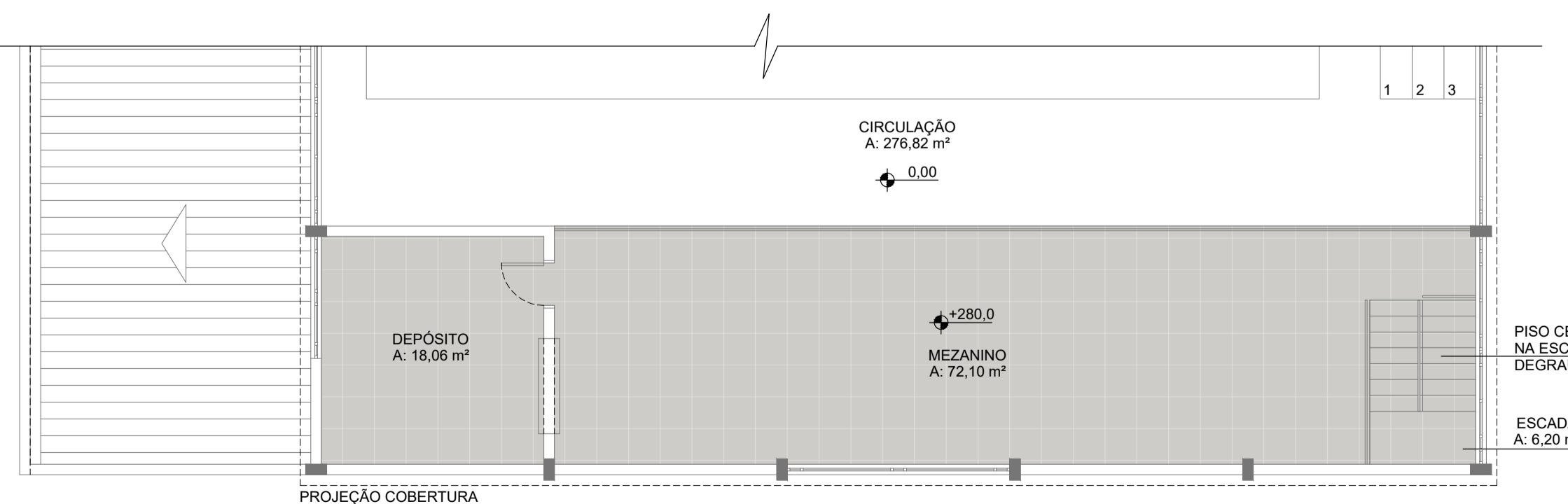

MEZANINO_PLANTA DE PISO_REFORMA
ESC.: 1/100
(EM cm)

Michel D. Costa
Arquiteto
CAU-A256996-5
MUN. DE VISTA ALEGRE DO PRATA
APROVADO
em 18/01/2023

ÁTRIO
ARQUITETURA
E ENGENHARIA

Rua Manoel Francisco Guerreiro, 921 / Sala 201
Centro | Guaporé - RS | CEP 99200-000
54 996 446 296
atrio@atriostudio.com.br

CONTEÚDO
PLANTA DE PISOS_PAV TÉRREO E MEZANINO
Reforma_Ginásio de Esportes

LOCALIZAÇÃO
Av. Alberto Pasqualini
Centro / Vista Alegre do Prata - RS

PROPRIETÁRIO
Município de Vista Alegre do Prata - RS
CNPJ 91.566.877/0001-08

RESPONSÁVEL TÉCNICO THOMAS DENIS
Eng. Thomás D. Faccio CREA RS223810 FACCIO:00953035026
Assinado de forma digital por THOMAS DENIS FACCIO:00953035026
Dados: 2023.01.17 16:15:58 -03'00'

ESCALA	DATA	REVISÃO	DESENHO	PRANCHA
1/100	Jan/2023	REV01	Thomás	

05/07

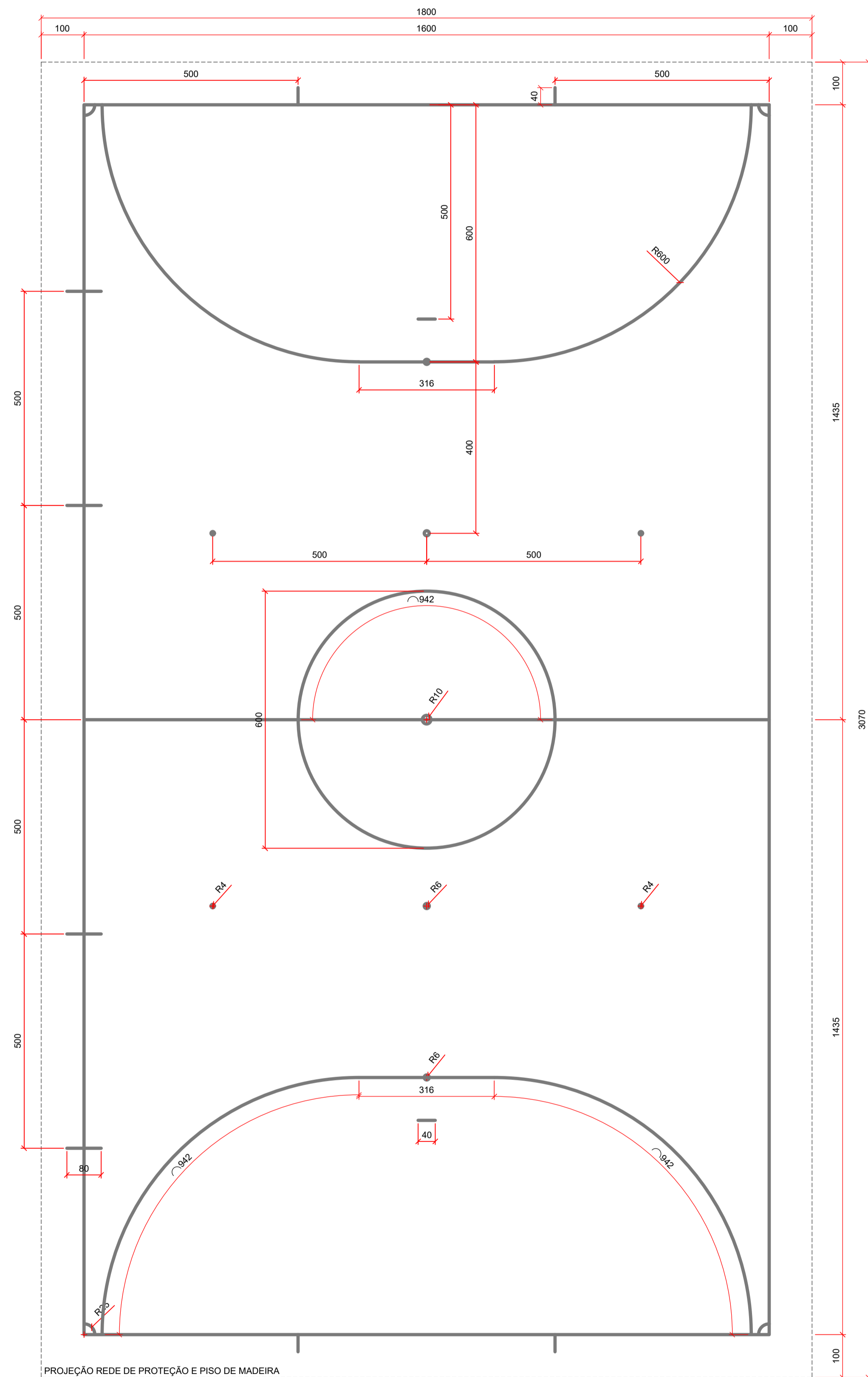

DEMARCAÇÕES_QUADRA DE FUTSAL
 ESC.: 1/75
 (EM cm)

OBS.: TODAS AS LINHAS DEMARCATÓRIAS DA QUADRA DE FUTSAL DEVERÃO SER BEM VISÍVEIS, NA COR BRANCO, COM 5 CM DE ESPESSURA.

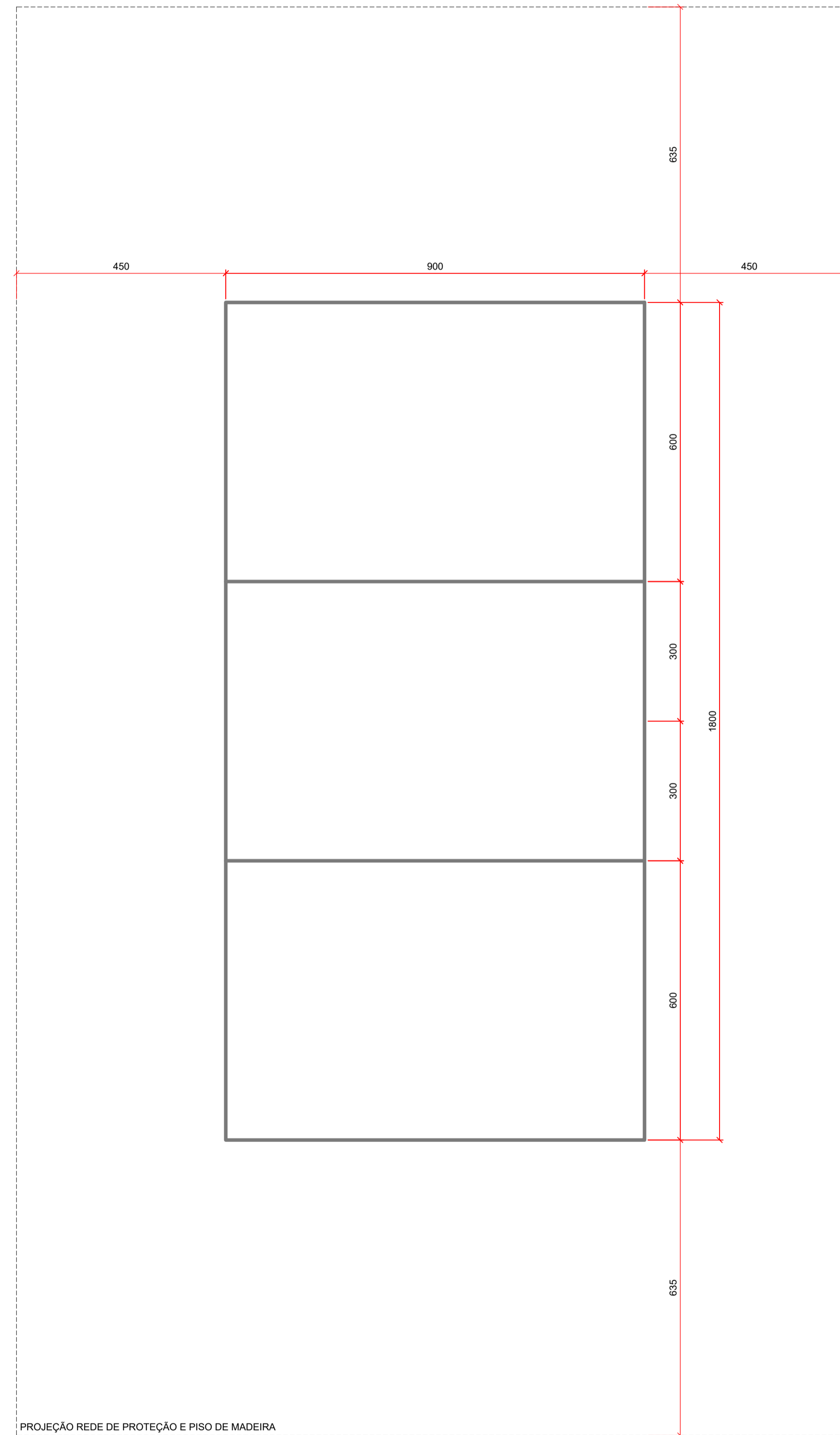

DEMARCAÇÕES_QUADRA DE VOLEIBOL
 ESC.: 1/75
 (EM cm)

OBS.: TODAS AS LINHAS DEMARCATÓRIAS DA QUADRA DE VOLEIBOL DEVERÃO SER BEM VISÍVEIS, NA COR AMARELO, COM 5 CM DE ESPESSURA.



Rua Manoel Francisco Guerreiro, 921 / Sala 201
 Centro | Guaporé - RS | CEP 99200-000
 54 996 446 296
 atrio@atriostudio.com.br

CONTEÚDO
DEMARCAÇÕES_QUADRA POLIESPORTIVA
 Reforma_Ginásio de Esportes

LOCALIZAÇÃO
 Av. Alberto Pasqualini
 Centro / Vista Alegre do Prata - RS

PROPRIETÁRIO
 Município de Vista Alegre do Prata - RS
 CNPJ 91.566.877/0001-08

RESPONSÁVEL TÉCNICO THOMAS DENIS
 Eng. Thomás D. Faccio
 CREA RS223810
 FACCIO:00953035026
 FACCIO:00953035026
 THOMAS DENIS
 FACCIO:00953035026
 Assinado de forma digital por THOMAS DENIS
 Dados: 2023.02.17 09:08:17 -03'00'

ESCALA 1/75	DATA Fev/2023	REVISÃO REV02	DESENHO Thomás
-----------------------	-------------------------	-------------------------	--------------------------

PRANCHA
06/07

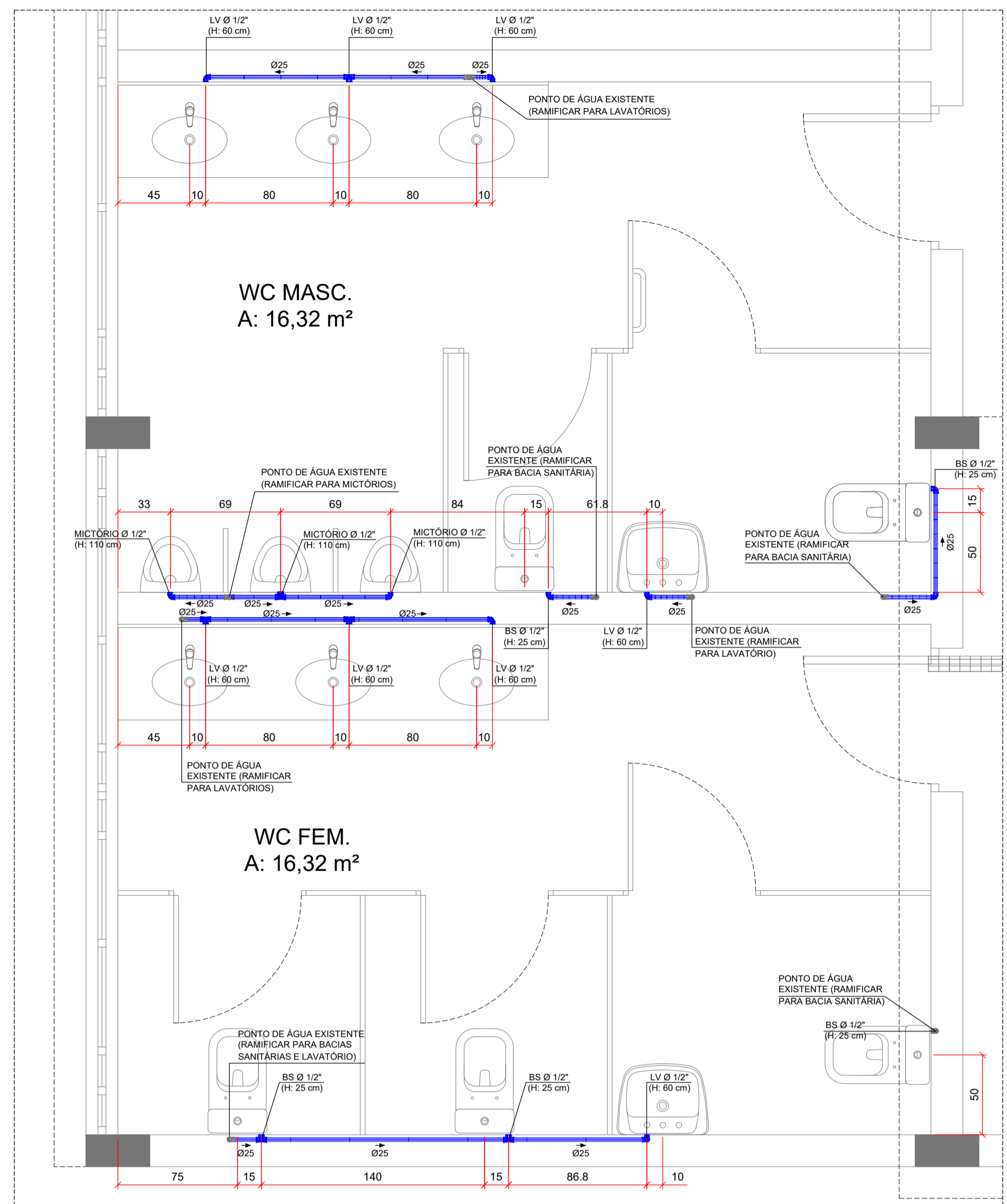

HIDRÁULICO_BANHEIROS
ESC.: 1/25
(EM cm)

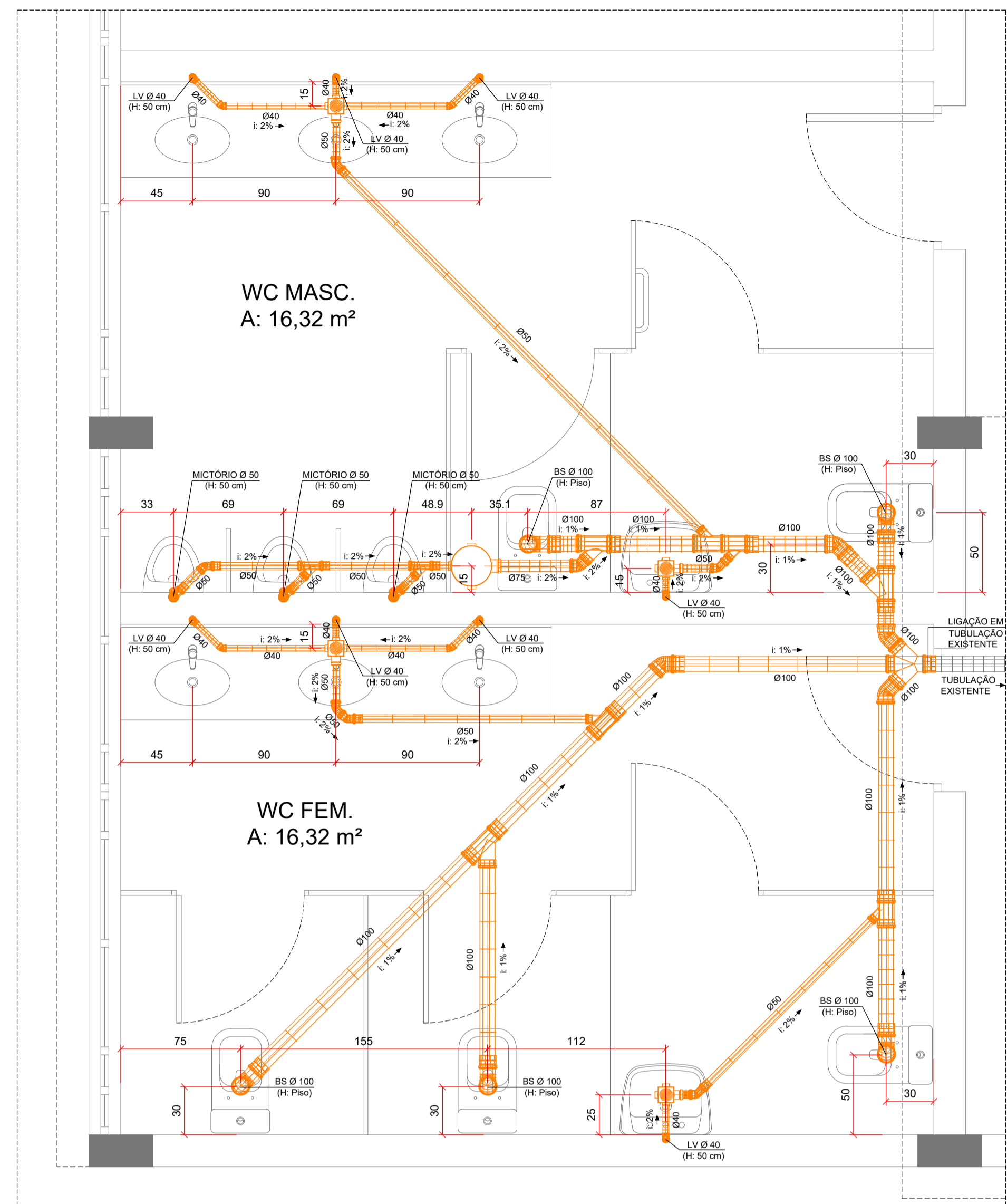

SANITÁRIO_BANHEIROS
ESC.: 1/25
(EM cm)

OBS. 1: VERIFICAR TUBULAÇÃO DE VENTILAÇÃO EXISTENTE E CONECTÁ-LA O MAIS PRÓXIMO POSSÍVEL DOS DESCONNECTORES
OBS. 2: REMOVER TUBULAÇÃO EXISTENTE DE ESGOTO SANITÁRIO QUE NÃO POSSA SER UTILIZADA PARA O NOVO LAYOUT DOS APARELHOS SANITÁRIOS

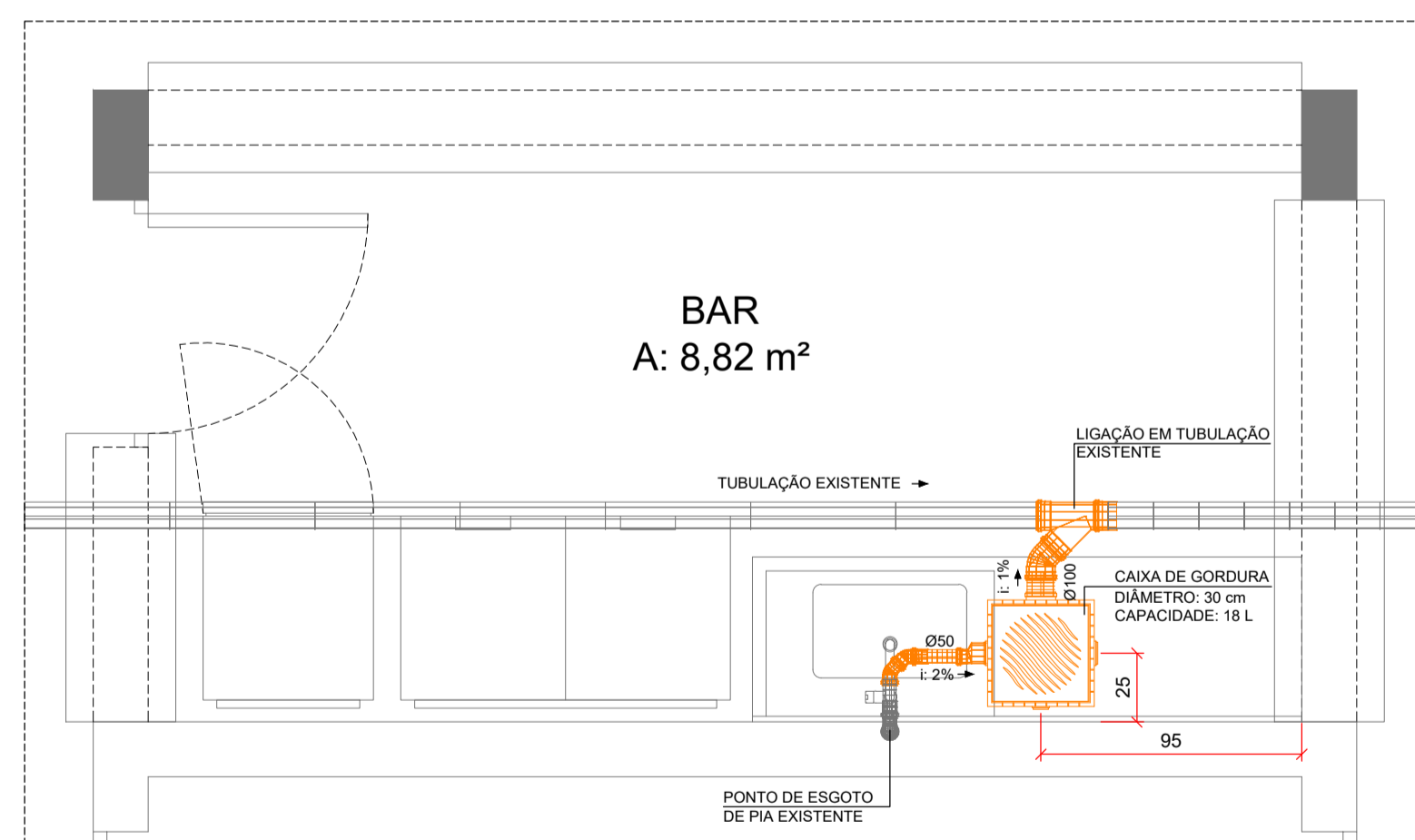

SANITÁRIO_BAR
ESC.: 1/25
(EM cm)

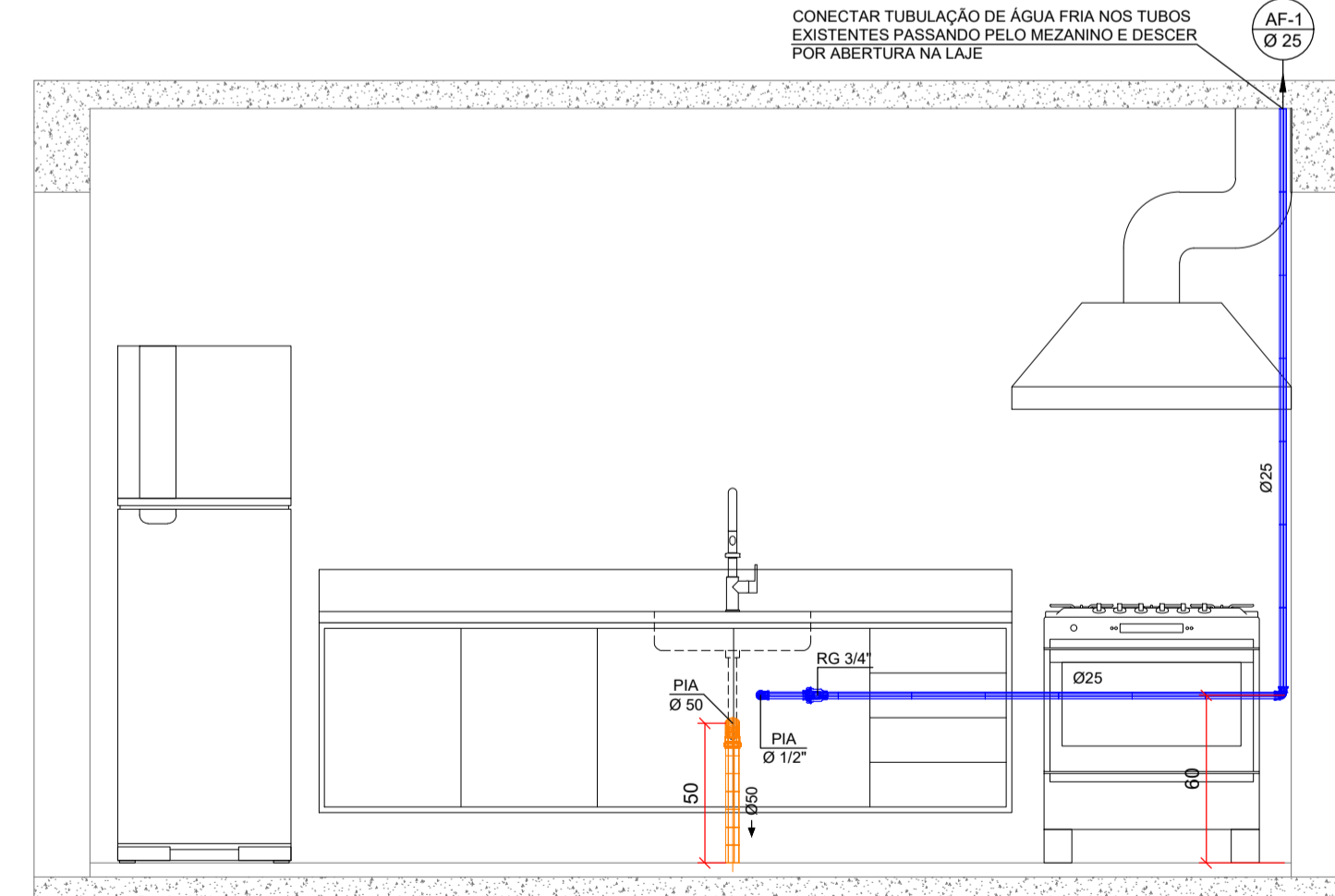

VISTA E_HIDROSSANITÁRIO_COZINHA
ESC.: 1/25
(EM cm)

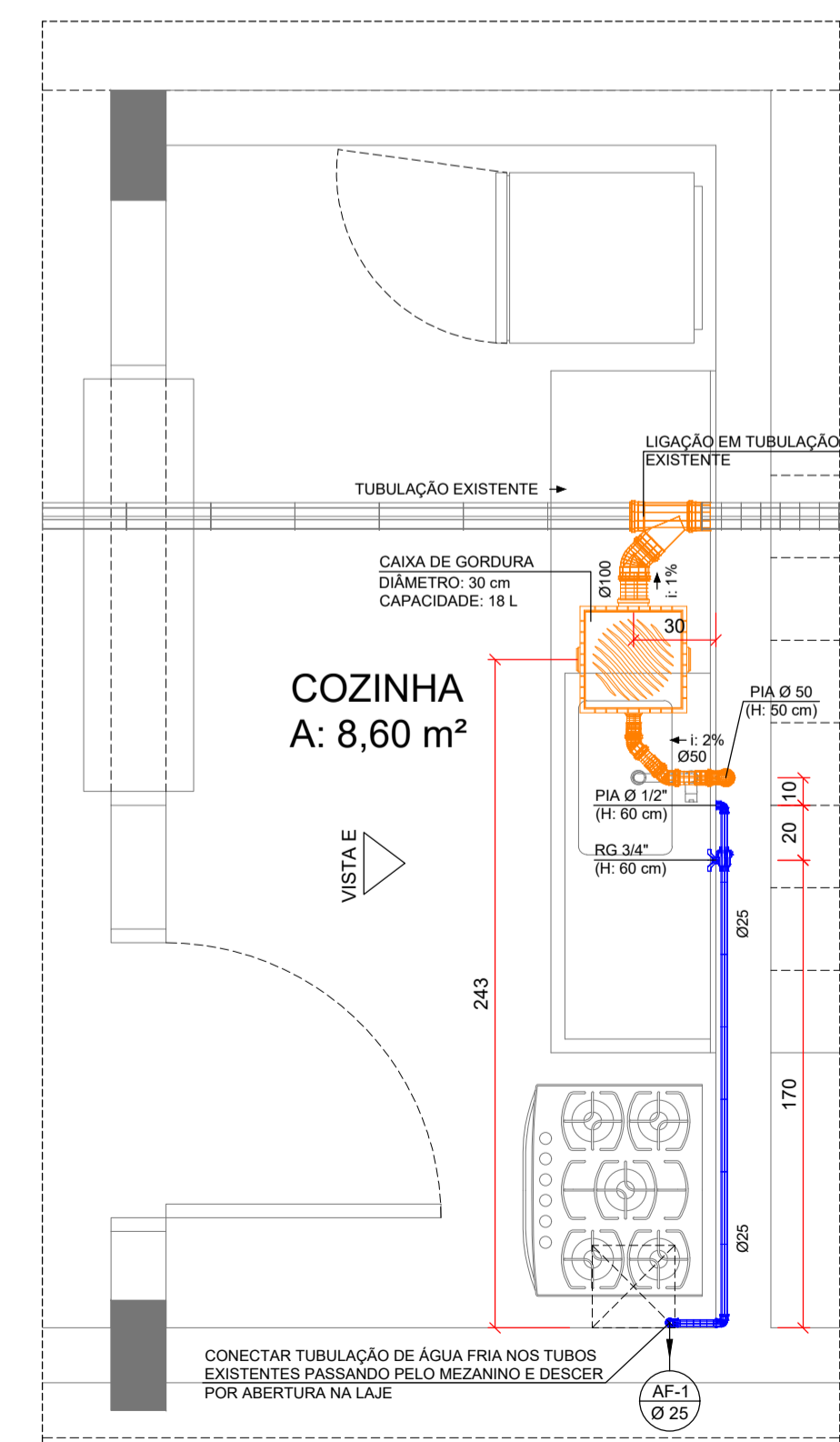

HIDROSSANITÁRIO_COZINHA
ESC.: 1/25
(EM cm)

LEGENDA	
SANITÁRIO	HIDRÁULICO
ESGOTO SANITÁRIO (PVC SÉRIE NORMAL)	COLUNA DE ÁGUA FRIA (DIÂMETRO INDICADO)
CAIXA DE GORDURA, DN 100, EM PVC, CAPACIDADE DE 18 L	TUBO QUE SOBE
JUNÇÃO DUPLA 45°	TUBO QUE DESCE
JUNÇÃO SIMPLES 45°	ÁGUA FRIA (PVC SOLDÁVEL)
JOELHO 45°	JOELHO 90°
JOELHO 90° PARA CIMA	JOELHO 90° (BUCHA LATÃO)
LUVA SIMPLES	TÊ 90° (BUCHA LATÃO)
REDUÇÃO EXCÊNTRICA	REGISTRO DE GAVETA (RG)
CAIXA SIFONADA COM GRELHA (100x100x50)	<ul style="list-style-type: none"> - RESPEITAR O DIÂMETRO INDICADO EM PLANTA BAIXA; - UTILIZAR JOELHO E TÊ TIPO BUCHA LATÃO NAS CONEXÕES COM ROSCA; - ALTURA RECOMENDADA PARA PONTO DE UTILIZAÇÃO DE LAVATÓRIO (LV), PIA E MICTÓRIO: 50 CM; - ALTURA RECOMENDADA PARA PONTO DE UTILIZAÇÃO DE BACIA SANITÁRIA (BS): PISO; - UTILIZAR SIFÃO EM SAÍDA DE PIA E LAVATÓRIO.
CAIXA SIFONADA COM TAMPÃO (250x230x75)	

Michel L. Costa
Arquiteto
CAU-4256996-5
FAC. MUN. DE VISTA ALEGRE DO PRATA
APROVADO
em 16/01/2023

ÁTRIO
ARQUITETURA
E ENGENHARIA
Rua Manoel Francisco Guerreiro, 921 / Sala 201
Centro | Guaporé - RS | CEP 99200-000
54 996 446 296
atrio@atriostudio.com.br

CONTEÚDO
HIDROSSANITÁRIO_BANHEIROS, BAR E COZINHA
Reforma_Ginásio de Esportes
LOCALIZAÇÃO
Av. Alberto Pasqualini
Centro / Vista Alegre do Prata - RS
PROPRIETÁRIO
Município de Vista Alegre do Prata - RS
CNPJ 91.566.877/0001-08
RESPONSÁVEL TÉCNICO THOMAS DENIS
Eng. Thomás D. Faccio
CREA RS223810
FACCIO:00953035026
Assinado de forma digital por THOMAS DENIS
FACCIO:00953035026
Dados: 2023.01.17 16:18:18 -03'00'
ESCALA 1/25
DATA Jan/2023
REVISÃO REV01
DESENHO Thomás
PRANCHA 07/07